

	2014年3月期	2015年3月期	2016年3月期	2017年3月期	2018年3月期
経営成績 (単位:百万円)					
営業収益	333,430	332,615	297,929	334,458	376,016
純営業収益	318,570	318,365	282,010	313,470	345,223
営業利益	96,675	89,174	46,981	69,051	84,890
経常利益	97,188	93,278	48,313	70,551	87,497
当期純利益	61,463	62,557	33,117	39,433	57,754
財政状態 (単位:百万円)					
総資産	7,125,577	9,231,812	10,346,228	11,536,937	10,551,876
純資産	574,505	647,960	670,500	512,638	782,473
自己資本比率	8.2%	7.1%	6.7%	4.7%	7.7%
自己資本規制比率	482.3%	478.3%	395.9%	330.8%	446.5%

純営業収益(単位:十億円)

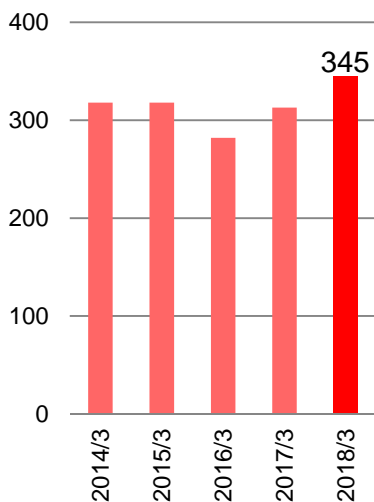

経常利益(単位:十億円)

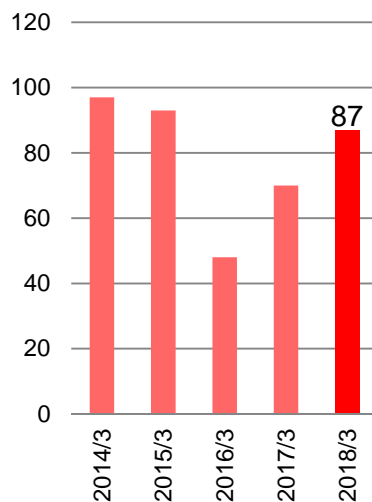

純資産(単位:十億円)

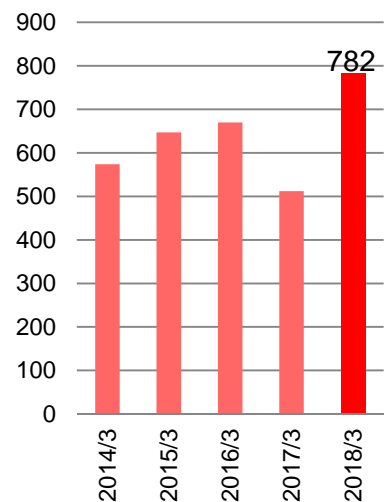

組織図

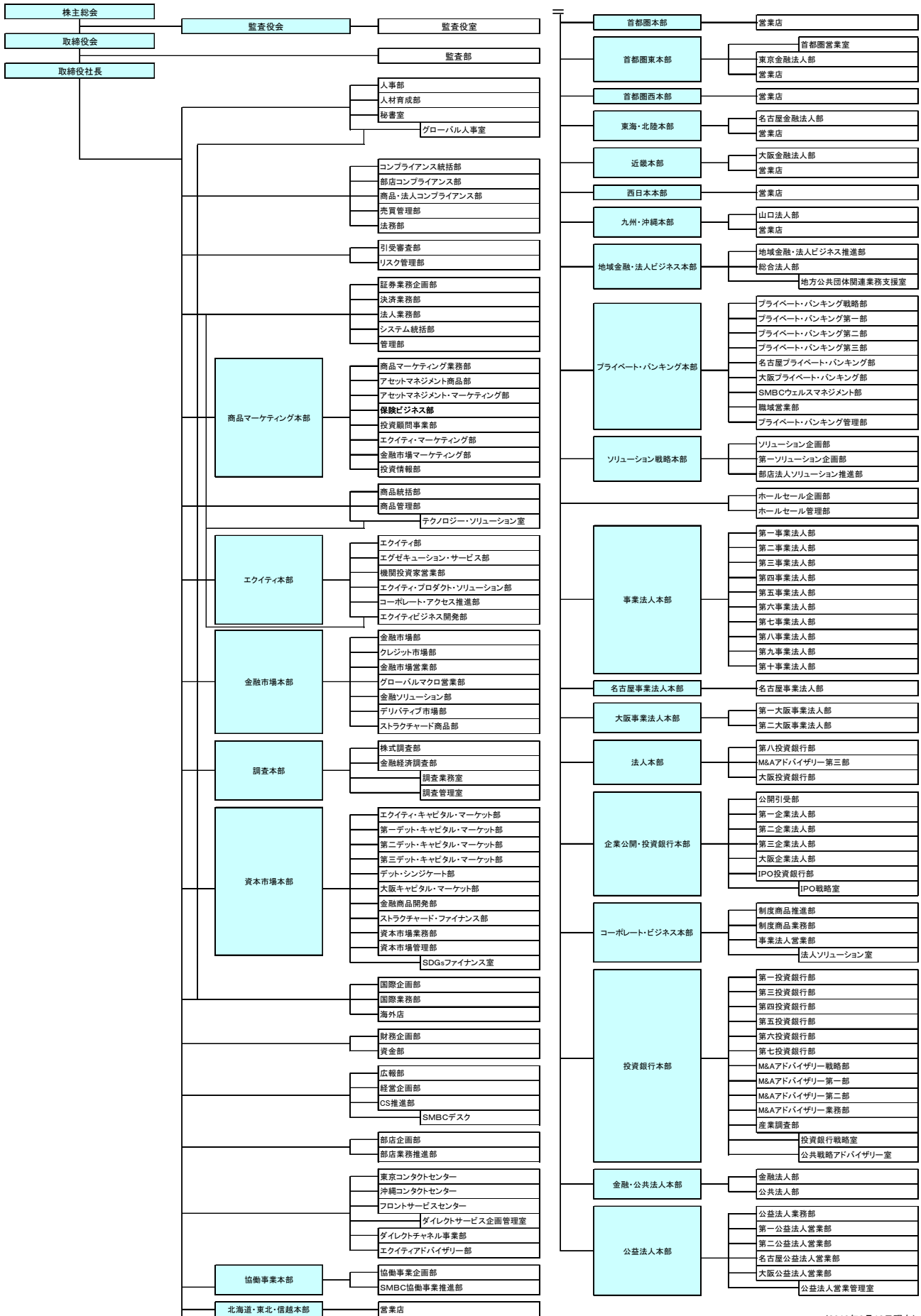

●営業部門
【東京】

本店	03-3283-2525
兜町支店	03-3669-5201
銀座支店	03-5568-2155
八重洲支店	03-3271-3561
大手町支店	03-3212-6611
虎ノ門支店	03-3501-2411
赤坂支店	03-5561-6125
蒲田支店	03-3731-2191
田園調布支店	03-5483-3100
五反田支店	03-3445-1211
渋谷支店	03-3400-9111
自由が丘支店	03-3723-2525
烏山支店	03-5384-5911
下北沢支店	03-5430-3511
玉川支店	03-3707-4711
新宿支店	03-5367-7211
新宿東口支店	03-3225-1325
麹町支店	03-3288-6011
中野支店	03-3384-2111
大泉支店	03-3867-5580
吉祥寺支店	0422-21-3311
浜田山支店	03-3329-8131
荻窪支店	03-3398-3211
調布支店	042-499-0511
小金井支店	042-387-4411
立川支店	042-524-3511
八王子支店	042-643-5600
町田支店	042-726-2525
永山支店	042-311-8250
池袋支店	03-3984-3211
池袋西口支店	03-5911-6925
赤羽支店	03-3901-7111
上野支店	03-3832-5371
錦糸町支店	03-3829-2401
新小岩支店	03-5663-5211
北千住支店	03-3882-8811

【関東】

宇都宮支店	028-625-0025
栃木支店	0282-24-0808
太田支店	0276-46-3211
前橋支店	027-220-5210
高崎支店	027-322-4231
水戸支店	029-221-7161
浦和支店	048-831-4411
大宮支店	048-642-5051
川越支店	049-228-4311
所沢支店	04-2924-4331
本庄深谷支店	0495-21-3211
松戸支店	047-367-1161
柏支店	04-7164-3636
津田沼支店	047-477-6111
船橋支店	047-410-5725
本八幡支店	047-336-7111
千葉支店	043-225-1141
木更津支店	0438-20-2511
川崎支店	044-244-2221
新百合ヶ丘支店	044-953-6311
溝ノ口支店	044-814-4155
横浜支店	045-311-1431
戸塚支店	045-862-7225
上大岡支店	045-842-8881
青葉台支店	045-982-3311
藤沢支店	0466-25-7811
鎌倉支店	0467-24-6660
厚木支店	046-223-0211
小田原支店	0465-22-7161

【北海道・東北】

旭川支店	0166-23-0311
札幌支店	011-214-7111
帯広支店	0155-24-3211
青森支店	017-775-2511
八戸支店	0178-46-3211
弘前支店	0172-36-3211
盛岡支店	019-625-2525
秋田支店	018-832-0025
仙台支店	022-264-9111
山形支店	023-623-1311
福島支店	024-522-7111

【甲信越・北陸】

新潟支店	025-229-1151
長野支店	026-269-7500
松本支店	0263-36-5511
甲府支店	055-228-8511
富士吉田支店	0555-22-1106
富山支店	076-431-7181
高岡支店	0766-21-2525
金沢支店	076-262-7141
福井支店	0776-21-0111

【中部】

沼津支店	055-962-5521
静岡支店	054-254-2341
浜松支店	053-454-2161
磐田支店	0538-37-3211
豊橋支店	0532-54-9211
岡崎支店	0564-24-5111
名古屋支店	052-263-2525
名古屋中央支店	052-202-1711
名古屋駅前支店	052-589-5711
岐阜支店	058-263-6111
四日市支店	059-353-6211

【関西】

大津支店	077-526-2151
京都支店	075-251-6211
大阪支店	06-6313-6222
梅田支店	06-6363-3111
京橋支店	06-4801-2025
備後町支店	06-6231-9752
城東支店	06-6939-1331
豊中支店	06-6853-2261
千里中央支店	06-6872-5959
守口支店	06-6994-0251
難波支店	06-6643-2531
小阪支店	06-6721-2325
あべのハルカス支店	06-6623-1025
堺支店	072-221-7221
鳳支店	072-273-2161
枚方支店	072-841-0777
香里支店	072-834-5901
高槻支店	072-683-6262
茨木支店	072-632-2401
八尾支店	072-997-6211
岸和田支店	072-439-4701
和歌山支店	073-423-3271
奈良支店	0742-22-1111
学園前支店	0742-51-6425
西宮支店	0798-66-2091
芦屋支店	0797-22-1161
伊丹支店	072-775-0261
神戸支店	078-392-6111
神戸中央支店	078-333-3600
三宮支店	078-392-6011
明石支店	078-911-8125
川西支店	072-759-2525
三木支店	0794-83-6025
姫路支店	079-223-1661

【中国】

岡山支店	086-224-3111
福山支店	084-921-2525
広島支店	082-241-2271
米子支店	0859-22-7261

【四国】

高松支店	087-851-5041
徳島支店	088-622-0151
松山支店	089-941-3141
高知支店	088-823-1251

【九州・沖縄】

北九州支店	093-531-1161
福岡支店	092-711-2310
佐賀支店	0952-22-2525
長崎支店	095-826-2161
大分支店	097-536-5311
中津支店	0979-24-3211
宮崎支店	0985-24-5151
熊本支店	096-352-6191
鹿児島支店	099-225-1111
那覇支店	098-869-3201
首都圏営業室	03-5644-9700
東京金融法人部	03-3283-0815
名古屋金融法人部	052-263-2671
大阪金融法人部	06-6313-6242
山口法人部	083-972-8250

●公益法人本部

第一公益法人営業部	03-3283-2679
第二公益法人営業部	03-3283-2652
名古屋公益法人営業部	052-263-2538
大阪公益法人営業部	06-6228-2170

●プライベート・バンキング本部

職域営業部	
・東京	03-6854-9981
・名古屋	052-263-3681
・大阪	06-6313-6225

●事業法人本部

第一事業法人部	03-3283-0662
第二事業法人部	03-3283-2394
第三事業法人部	03-3283-0772
第四事業法人部	03-3283-0983
第五事業法人部	03-3283-0126
第六事業法人部	03-3283-1751
第七事業法人部	03-3283-0112
第八事業法人部	
第九事業法人部	
第十事業法人部	

●企業公開・投資銀行本部

第一企業法人部	03-3283-0525
第二企業法人部(東京)	03-3283-0512
第二企業法人部(名古屋)	052-263-2793
大阪企業法人部	06-6313-6097

●名古屋事業法人本部

名古屋事業法人部	052-263-2585
----------	--------------

●大阪事業法人本部

第一大阪事業法人部	06-6313-6604
第二大阪事業法人部	06-6313-6604

●金融・公共法人本部

金融法人部	03-3283-2259
公共法人部	03-3283-2259

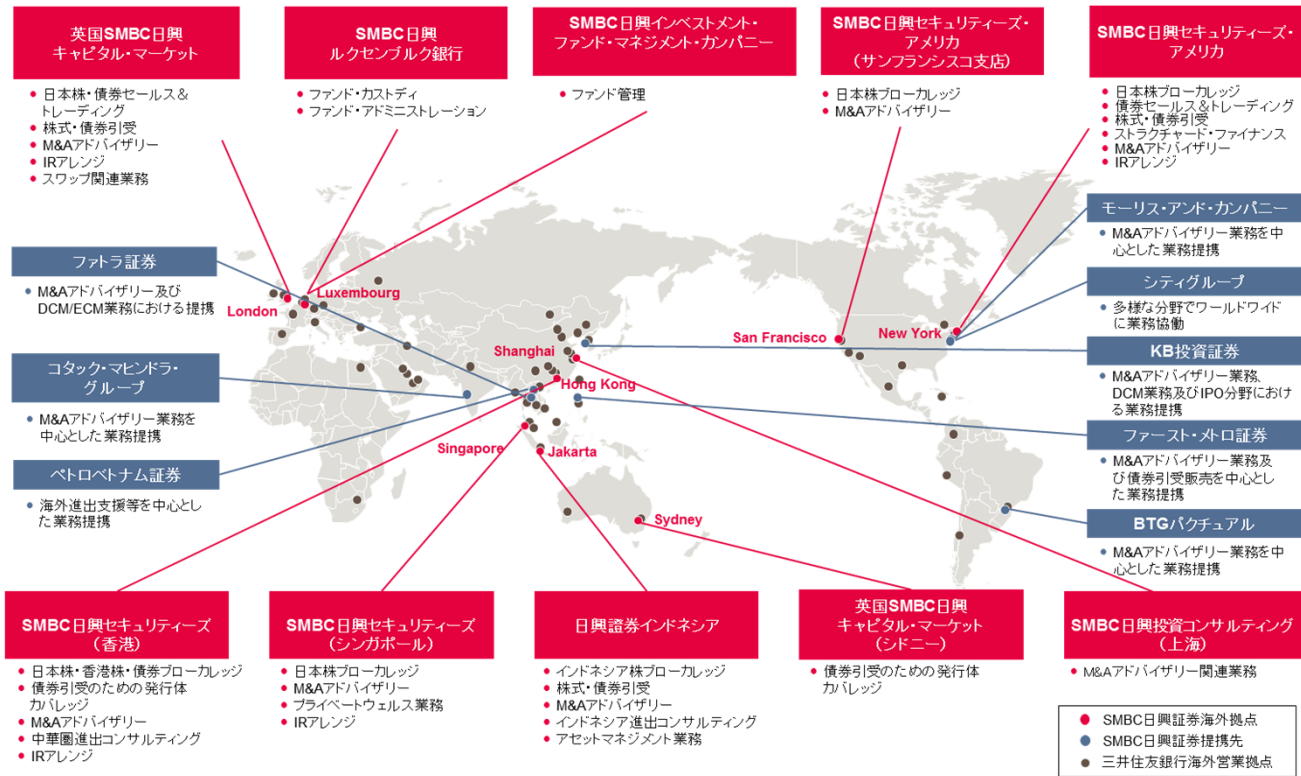

・英国SMBC日興キャピタル・マーケット会社及びSMBC日興セキュリティーズ・アメリカ会社は当社の持分法適用関連会社

英国SMBC日興キャピタル・マーケット会社*

SMBC Nikko Capital Markets Limited
One New Change London EC4M 9AF U.K.
TEL. 44-20-3527-7000

シドニーオフィス*

Sydney Office

Level 35, The Chifley Tower, 2 Chifley Square,
Sydney, NSW 2000, Australia
TEL. 612-9376-1895

*三井住友銀行子会社

(当社との業務協働契約に基づきサービスを提供)

SMBC日興セキュリティーズ・アメリカ会社*

SMBC Nikko Securities America, Inc.
277 Park Avenue, New York, NY 10172, U.S.A.
TEL. 1-212-224-5300

サンフランシスコ支店*

San Francisco Branch

555 California Street, Suite 3320, San Francisco,
CA 94104, U.S.A
TEL. 1-415-616-3070

*三井住友銀行子会社

(当社との業務協働契約に基づきサービスを提供)

SMBC日興セキュリティーズ(香港)

SMBC Nikko Securities (Hong Kong) Limited
2501-05 25/F, Champion Tower, No.3 Garden Road,
Central, Hong Kong
TEL. 852-2842-1111

SMBC日興セキュリティーズ(シンガポール)

SMBC Nikko Securities (Singapore) Pte. Ltd.
3 Temasek Avenue #22-01 Centennial Tower
Singapore 039190
TEL. 65-6690-4411

SMBC日興投資コンサルティング(上海)有限公司

SMBC Nikko Investment Consulting (Shanghai) Limited
Room 1720, Shanghai World Financial Center,
No.100 Century Avenue, Pudong New Area, Shanghai,
The People's Republic of China
TEL. 86-21-3817-9000

SMBC日興ルクセンブルク銀行株式会社

SMBC Nikko Bank (Luxembourg) S.A.
2, rue Hildegard von Bingen L-1282 Luxembourg
TEL. 352-442-828-1

日興証券インドネシア株式会社

P.T. Nikko Securities Indonesia
Wisma Indocement, 3rd Floor
JL., Jenderal Sudirman Kav. 70-71,
Jakarta 12910, Indonesia
TEL. 62-21-251-0125

日興システムソリューションズ株式会社

〒230-0032
神奈川県横浜市鶴見区大東町12-1
TEL. 045-506-8811

日興ビジネスシステムズ株式会社

〒135-8532
東京都江東区木場1-5-55
深川ギャザリア ウェスト1棟
TEL. 03-5857-9200

日興リサーチセンター株式会社

〒103-0026
東京都中央区日本橋兜町8-1
兜町第4平和ビル
TEL. 03-5644-1600

日興アイ・アール株式会社

〒103-0026
東京都中央区日本橋兜町13-2
偕成ビル4F
TEL. 03-3660-2100

日興企業株式会社

〒103-0026
東京都中央区日本橋兜町8-1
兜町第4平和ビル
TEL. 03-5623-8300

日興プロパティーズ株式会社

〒103-6121
東京都中央区日本橋2-5-1
日本橋高島屋三井ビルディング 21F
TEL. 03-3516-2620

日興みらん株式会社

〒103-0016
東京都中央区日本橋小網町9-2
小網町日興ビル 4F